

updated at march 2009

dear Client,

this is our company profile  
relax and take a time to  
browse our portfolio.. :)

Jakartainformal

PT. Jakartainformal Creative Circle  
+6221 - 9191 7860  
info@jakartainformal.com

## *tentang kami*

PT. Jakartainformal Creative Circle adalah perusahaan yang bergerak dibidang desain, arsitektur, event organizer dan manajemen. Berdiri pada tahun 2003 dengan mengusung nama Jakartainformal, kini setelah enam tahun berselang, kami menjadi PT. Jakartainformal Creative Circle.

Konsep kami adalah mengembangkan suatu jasa multi talenta sehingga dapat memenuhi segala kebutuhan klien dalam satu lingkaran kreatif, yaitu Jakartainformal.

Creative Circle memudahkan klien dalam memilih dan mendapatkan solusi atas kebutuhan yang berbeda dari setiap klien. Sumber daya yang kami terus tingkatkan serta kreatifitas tanpa batas menjadi modal dasar bagi kami untuk melayani setiap klien potensial, yaitu anda.

Creative Circle terbagi atas produk jasa Desain, Arsitektur, Event Organizer dan Manajemen. Kami menawarkan kesinambungan diantara produk kami untuk memenuhi kebutuhan klien yang dinamis disertai dengan harga yang kompetitif serta kreatifitas tanpa batas.

Kami selalu menggunakan konsep berpikir diluar batas, karena kami yakin suatu kreatifitas akan menghasilkan inovasi yang selalu dinamis mengikuti perkembangan zaman, kami menyebutnya dengan sesuatu yang informal.

Silahkan jelajahi portfolio dan website kami, selalu tanyakan segala sesuatunya yang belum jelas dengan creative customer service kami dan semoga kita dapat bekerjasama untuk menciptakan suatu produk kreatif dan inovatif.

Salam Informal

**Fahmi Alhaqqi**

## *produk jasa*

### **CORPORATE DESIGN**

Anda ingin memulai suatu usaha, atau ingin merubah imej usaha atau bidang produk usaha anda? Kami bantu merencanakan desainnya

#### **Corporate Design**

- Corporate Identity
- Company Profile
- Annual Report
- Seminar Kit
- Merchandise Design

#### **Internet Development**

- Web Design
- Web Development
- Web Research and Strategy
- Interactive Design

#### **Multimedia Design**

- Kiosk/Multimedia Solution
- Presentation Design
- Documentary Movie

#### **Architectural Design**

- Décor Design
- Interior Design
- Architecture Design
- Architecture Concept & Research
- Lighting Design

## **COMMUNITY DESIGN**

Kekuatan komunitas di zaman globalisasi ini dapat membantu menggerakkan dunia usaha dengan pendekatan langsung kepada personal, maka suatu komunitas dapat menjadi target market yang baik dengan pendekatan yang baik pula, berikut layanan kami di dunia komunitas;

### **Online Community**

Anda ingin membuat komunitas online, tapi tidak tahu bagaimana memulainya? Kami bantu perencanaannya dari awal hingga terbentuk suatu komunitas online yang anda inginkan

### **Community Online Development**

- Community Concept
- Brand Development
- Community Website/Forum
- Community Merchandise
- Off Air Promotion
- Community Gathering (outbond, team building, motivation games)

### **Product Community**

Suatu produk membutuhkan pemasaran yang baik, dengan terbentuknya komunitas produk tersebut maka sesama konsumen produk tersebut dapat saling berinteraksi, perusahaan pun dapat melakukan edukasi pada konsumennya sehingga tercipta hubungan antara produsen dengan konsumen, secara tidak langsung hal ini dapat menciptakan product loyalty.

- Community Concept
- Product Website
- Online Marketing (viral marketing)
- Product Merchandise
- Off Air Promotion
- Consumer Gathering (outbond, team building, motivation games)

## **PORTFOLIO**

PORTFOLIO | **WEBSITE DESIGN**

*2008*

### **StekpiVOLUSI**

Client: Stekpi School of Business and Management  
URL: <http://www.stekpivolusi.com/>

### **Primewood Flooring**

Client: Chantique Furniture  
URL: <http://www.primewoodflooring.com/>

### **PT. Transfera Infranusa**

Client: PT.Transfera Infranusa  
URL: <http://www.transfera.co.id/home>

### **PT. Intermitra**

Client: PT.Intermitra Solusi Dinamika  
URL: <http://www.intermitra.com/>

### **Halaman Web Indonesia**

Client: My Self ~ HWI  
URL: in progress ~ coming soon

### **Sewabunga**

Client: Mr. Yogi  
URL: <http://www.sewabunga.com/>

*2007*

### **Pasar Onderdil**

Client: pasaronderdil  
URL: <http://www.pasaronderdil.com/>

### **PT. Petrowidia Jasantara**

Client: PT Petrowidia Jasantara  
URL: <http://www.petrowidia.co.id/>

### **Profil Investasi Greenpipe**

Client: Departemen Perindustrian - Direktorat Logam  
URL: <http://www.profilinvestasi.com/greenpipe>

### **Profil Investasi SDA Lokal**

Client: Departemen Perindustrian - Direktorat Logam  
URL: <http://www.profilinvestasi.com/sdalokal>

### **Baja Nasional**

Client: Departemen Perindustrian - Direktorat Logam  
URL: <http://www.bajanasional.com/>

*2006*

**Lion Air**

Client: Lion Air

URL: <http://www.lionair.co.id/>

**Chantique Furniture**

Client: chantique furniture

URL: <http://www.chantiquefurniture.com/>

**Giddy Date**

Client: Giddy Date

URL: <http://www.giddydate.com/>

**Henry C Nugroho**

Client: Henry C Nugroho

URL: <http://www.henrynugroho.org/>

*2005*

**Architerian**

Client: architerian

URL: <http://www.architerian.net/>

*2004*

**Tekiro Tools**

Client: tekiro tools

URL: <http://www.tekirotools.com/>

**Eazymoney**

Client: eazymoney

URL: <http://www.eazymoney.info/>



### STEKPI Campus Profile 2008

Project: Campus Profile - Print

Client: STEKPI School of Business and Management



### SKETSA Magazine

Project: Design Layout Magazine - Print

Client: SKETSA Magz



### STEKPI Official Calendar 2009

Project: Design Calendar - Print

Client: STEKPI School of Business and Management



**Client** Halaman Web Indonesia,  
Jakarta - Indonesia

**Year** 2008



**Client** Midori Orchid,  
Bogor - Indonesia

**Year** 2008



**Client** PT Petrowidia Jasantara,  
Jakarta - Indonesia

**Year** 2007



**Client** PT Petrowidia Jasantara for Ministry  
of Cooperation Indonesia

**Year** 2006



**Client** Giddy Date,  
Virginia - US

**Year** 2006



**Client** Mandala Airlines (Cargo Div.),  
Jakarta - Indonesia

**Year** 2005



Client: STEKPI School of Business and Management

Project: Print Ad

Date: 2008

Published on KOMPAS



Client: STEKPI School of Business and Management

Project: Print Ad

Date: 2008

Published on SINGGALANG-MEDAN

**Keinginanku setelah SMA**

1. Dapat beasiswa
2. Suasana Kampus yang nyaman
3. Kuliah cepet selesai
4. Jadi Pengusaha sukses!

**PROGRAM STUDI**

- 1. Manajemen (S1) Internasional Double
- 2. Manajemen
  - ✓ Keuangan Bisnis
  - ✓ Keuangan Internasional
  - ✓ Perbankan
  - ✓ Perbankan Syariah
  - ✓ Pasar Modal
  - ✓ Asuransi/Asuransi
  - ✓ Manajemen Perbankan
  - ✓ Manajemen Umum
- 3. Akuntansi
  - ✓ Akutansi Professional dan Konsultan
  - ✓ Akuntansi Manajemen
  - ✓ Akuntansi Perbankan & Jasa Keuangan
  - ✓ Pendidikan
  - ✓ Sistem Informasi Akuntansi
- 4. Informatika & Telekomunikasi
  - ✓ Informatika

PNB evolusimu sendiri di [www.stekpivolusi.com](http://www.stekpivolusi.com)  
 Gelar sarjana di STEKPI - School of Business and Management

**STEKPI** School of Business and Management

Memberikan kamu kesempatan untuk menjadi pengusaha muda dengan 3 poin kelebihan STEKPI:

1. Beasiswa Langsung  
Bagi calon mahasiswa dengan nilai UN Tahun Akademik 2008 (SMA/SMK/MA kelas 12.00)
2. Bantuan Modal Usaha  
Bagi mahasiswa STEKPI yang merintis usaha sendiri sebagai bentuk dukungan entrepreneurship
3. Percepatan Masa Studi  
Salah akademik di STEKPI memungkinkan Mahasiswa STEKPI menyelesaikan program S1 Tempat dengan masa 3 tahun

**TES PENERIMAAN**  
**09 AGUSTUS 2008**  
**23 AGUSTUS 2008**

**INFO LEBIH LANJUT**  
 JL. KAMPUS STEKPI NO.1, KALIBATA  
 JAKARTA SELATAN 12740  
 TELP. +62-21-798-0011 (HUNTING)  
 +62-21-790-2217 (DIRECT)  
 FAX. +62-21-798-1352  
 EMAIL. [pmb@stekpi.ac.id](mailto:pmb@stekpi.ac.id)  
[WWW.STEKPIVOLUSI.COM](http://WWW.STEKPIVOLUSI.COM)

Client: STEKPI School of Business and Management

Project: Print Ad

Date: 2008

Published on SINGGALANG-MEDAN

**40% mahasiswa sudah bekerja sebelum lulus**  
\*Berdasarkan hasil survey sumber data alumni

**STEKPI**  
 School of Business and Management

Jl. Kampus STEKPI No.1, Kalibata, Jakarta Selatan 12740  
 Telp. +62-21-798-0011 (HUNTING); +62-21-790-2217  
 Fax. +62-21-798-1352 Email. [pmb@stekpi.ac.id](mailto:pmb@stekpi.ac.id)  
[www.stekpivolusi.com](http://www.stekpivolusi.com)

Client: STEKPI School of Business and Management

Project: Print Ad

Date: 2008

Published on KORAN TEMPO

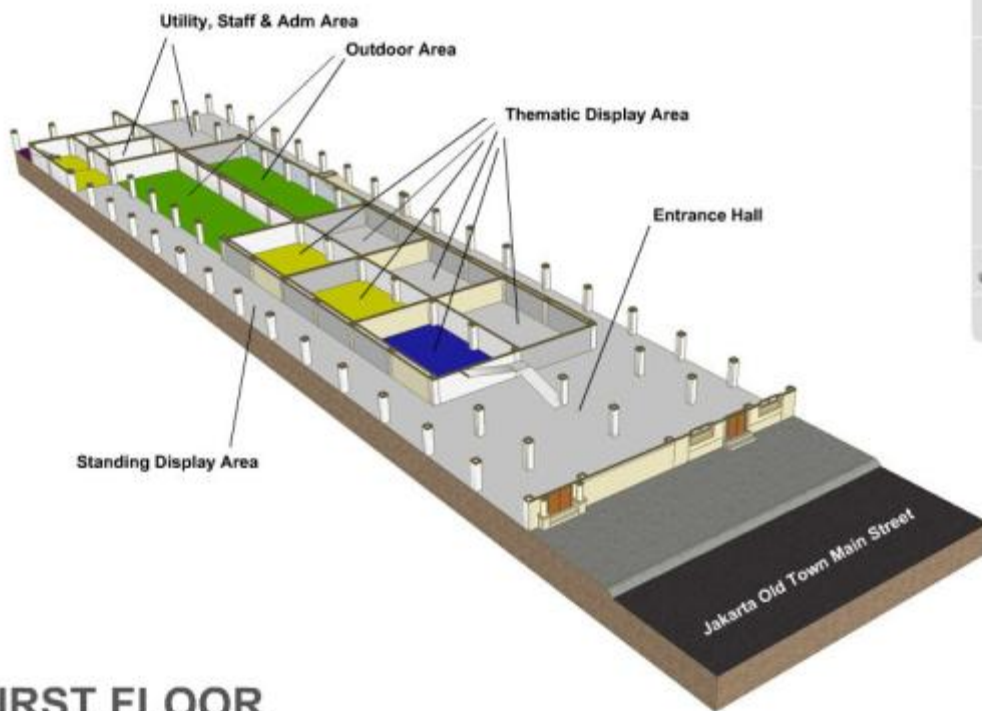

NORTH

INTERACTIVE PRESENTATION

MUSEUM WAYANG  
JAKARTA - INDONESIA

CREATED BY:  
FAHMI ALHAGGI  
YULIANTI  
MADE AYU NANDA

ARCHITECTURE DEPARTMENT  
UNIVERSITY OF TARUMANAGARA

NOT TO SCALE

### FIRST FLOOR

TIME FOR PRESENTER TO TALK  
[CLICK TO CONTINUE](#)

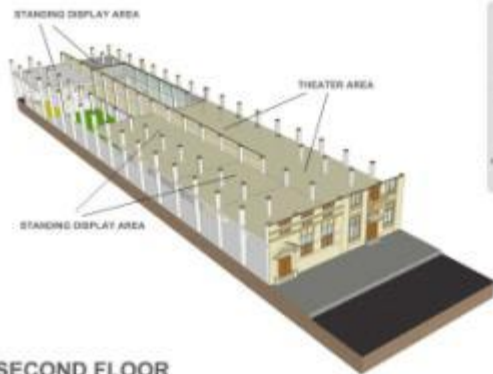

### SECOND FLOOR

TIME FOR PRESENTER TO TALK  
[CLICK TO CONTINUE](#)

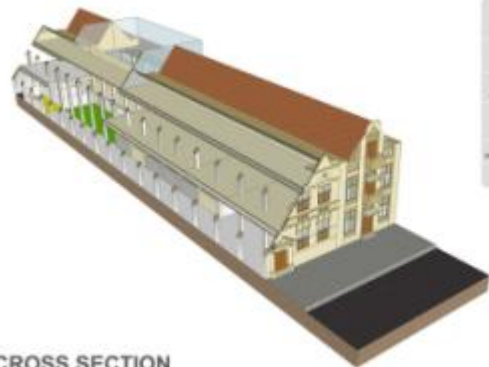

### CROSS SECTION

TIME FOR PRESENTER TO TALK  
[CLICK TO CONTINUE](#)

Infographics for Museum Wayang (also available on animated version)  
Project: Revitalisation of Museum Wayang

HOME/RESIDENCE // 2007

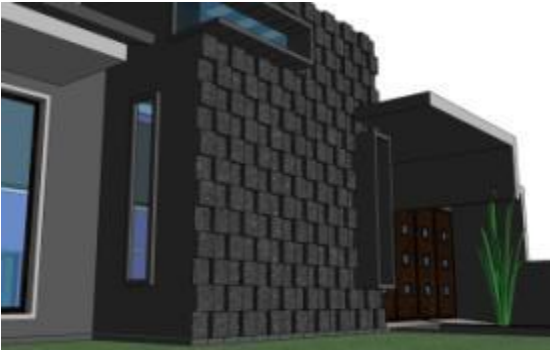
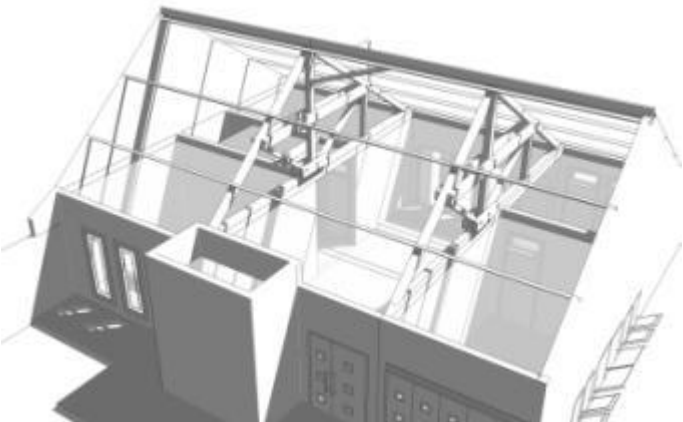

**Rumah Bekasi**

Client: Bapak Gani – Jakarta



**Rumah Cibinong**

Client: Bapak Rizal – Jakarta

EVENT STAGE/TEMPORARELY // 2008

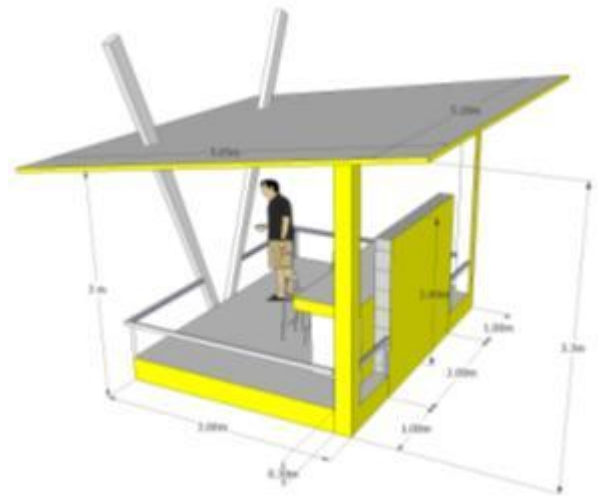

**Prambors Urbanfest 2008**

Client: Prambors Radio - Jakarta

Theme: Urbanfest

Design Area: Booth For Live On Air

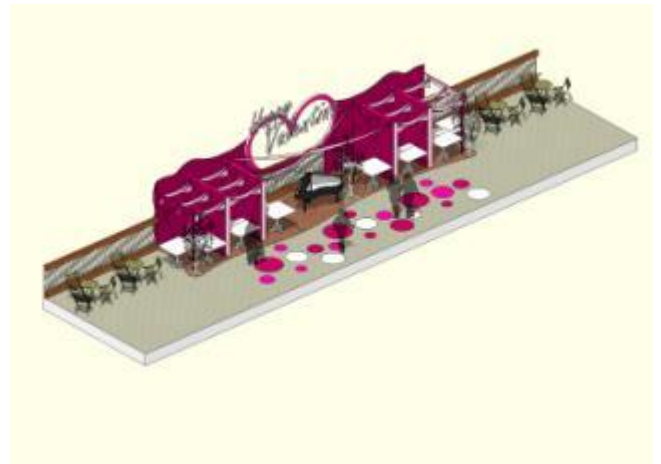

**Bellagio Foodcourt**

Client: Bellagio Mall - Jakarta

Theme: Valentine Day

Design Area: Booth Mini Stand

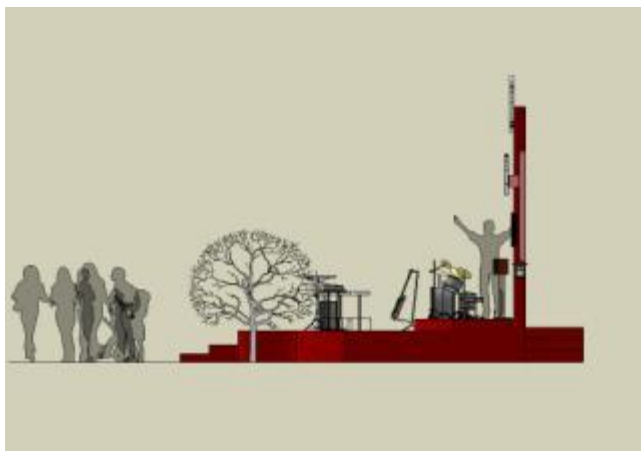

**Telkomvision**

Client: Telkomvision - Medan

Theme: Valentine Day and Chinese New Year

Design Area: Stage

## contactperson

Contact Person : M . Fahmi Alhaqqi  
Cellphone : 62 - 856 897 6050  
6221 - 9191 7860  
Email : fahmi@jakartainformal.com  
Website : <http://www.jakartainformal.com/>